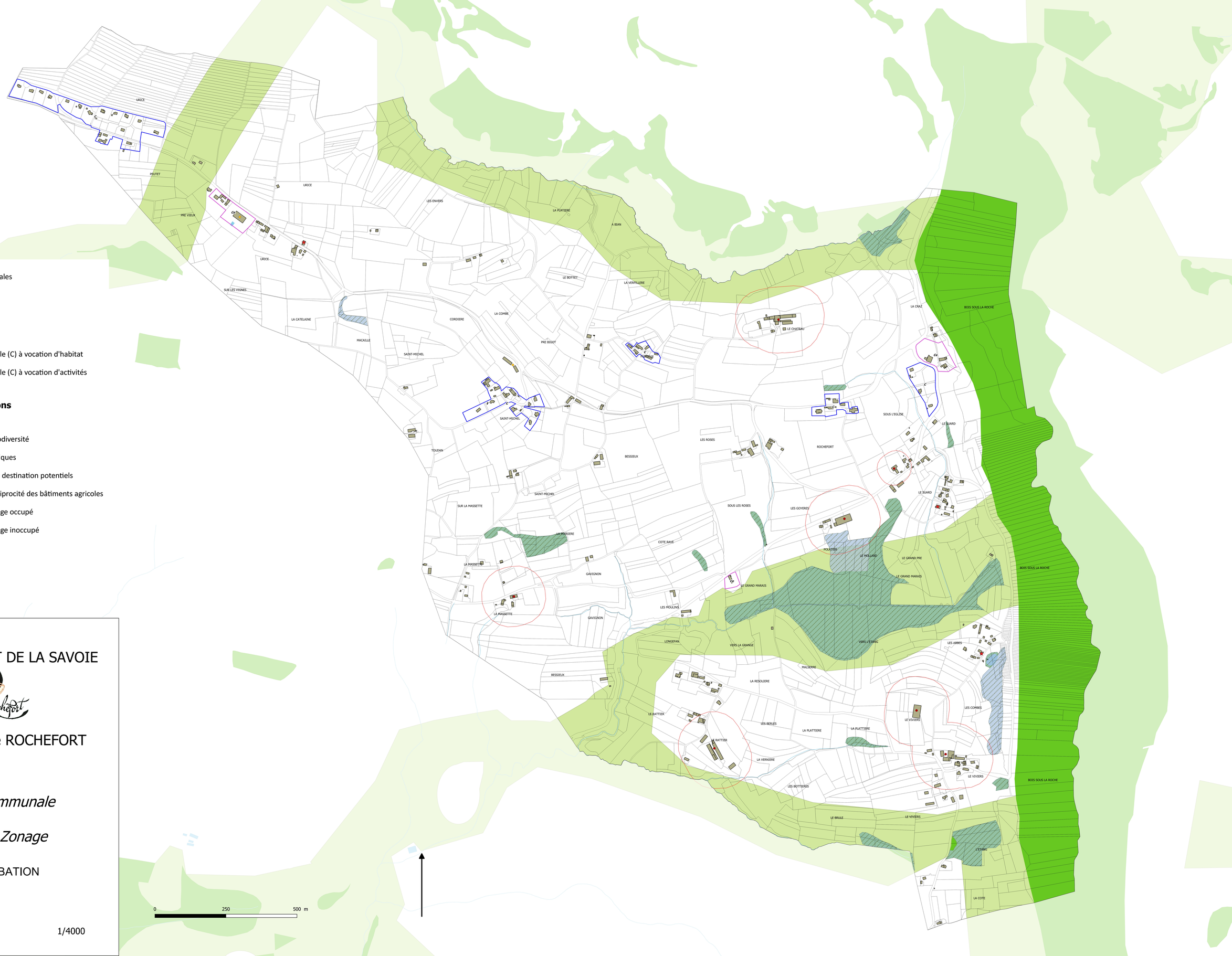

Limites communales

Parcellaire

Bâti

Zonage proposé

Zone constructible (C) à vocation d'habitat

Zone constructible (C) à vocation d'activités

Autres informations

Zones humides

Réservoirs de biodiversité

Corridors écologiques

Changements de destination potentiels

Perimètre de réciprocité des bâtiments agricoles

Bâtiment d'élevage occupé

Bâtiment d'élevage inoccupé

0 250 500 m

DEPARTEMENT DE LA SAVOIE

Commune de ROCHEFORT

Carte Communale

Plan de Zonage

APPROBATION

Octobre 2019

1/4000